

Divulgação do Planejamento Estratégico da Cabergs

Foi lançado no dia 13 de abril na Cabergs Saúde o Planejamento Estratégico (PE) da Entidade. O material aborda a visão até 2020, os valores, a missão e os clientes internos e externos da Cabergs. O objetivo foi envolver os colaboradores e orientá-los acerca dos novos ideais de uma gestão estratégica, trabalho que já vinha sendo desenvolvido desde 2017 e resultou em mais de 240 páginas. O PE foi realizado por um grupo de funcionários destacados para essa finalidade e com a colaboração da consultoria Fourge, que possui experiência em gestão estratégica e empresarial no segmento de saúde.



O PE foi criado com a colaboração de diversos cocriadores, representados por: Banrisul, Hospital Moinhos de Vento, ASBERGS, Banrisul Cartões, AFABAN, Santa Casa, UNIDAS-RS, FETRAFI, SindBancários, AGBAN e Conselho de Administração da Cabergs. Destaca-se também a participação efetiva dos funcionários da Entidade.

No evento de lançamento do PE, os colaboradores foram recepcionados com um *coffee break* e assistiram à apresentação do planejamento conduzida pelos diretores Fernando Zingano, Roberto Noal e Saulo Campos, no Centro de Eventos da Fundação Banrisul. "A empresa é uma engrenagem em que todos têm a mesma importância. Queremos uma nova energia e todos engajados. A Cabergs busca cuidar

dos beneficiários, e o que nos move é a saúde das pessoas", afirmou Noal.

O diretor Saulo valorizou o capital humano da Cabergs e, ainda durante a explanação aos colaboradores, ressaltou que o ponto forte são as pessoas que compõem a empresa. O presidente Fernando Zingano salientou a importância do envolvimento de todos os colaboradores e definiu a data como um marco para a Cabergs.



A apresentação foi conduzida pelos atuais diretores, Fernando Zingano, Roberto Noal e Saulo Campos, no Centro de Eventos da Fundação Banrisul.

Planejamento Estratégico Cabergs
SAÚDE

Colaboradores tiveram a oportunidade de participar do evento dando sua contribuição e opinião sobre esta nova etapa da Cabergs Saúde.

"A empresa encontra-se em plena transformação, se preparando para o futuro, isso nos enche de esperança e orgulho por fazermos parte dessa mudança. Esperamos, em um futuro próximo, colhermos os frutos com a Instituição".
EVERTON VIEIRA



CABERGS AMPLIA SEU ATENDIMENTO E SE CONVENIA COM A CLÍNICA TACCHINI DE BENTO GONÇALVES

A Cabergs Saúde, buscando ampliar sua rede de credenciados, passou a contar desde o início do mês de abril com os serviços da Clínica Tacchini de Bento Gonçalves/RS.

A partir de agora, os beneficiários de Bento Gonçalves e região já podem contar com convênio entre a Cabergs Saúde e a Clínica. A Tacchini é uma empresa voltada para a prestação de serviços de atividades relacionadas à saúde, oferecendo consultas, diagnósticos, tratamentos e cirurgias. Especialidades médicas como anestesia, cardiologia, cirurgia geral, clínica geral, endocrinologia, ginecologia, hematologia, neurologia, ortopedia, pediatria, pneumologia e urologia podem ser encontradas na Clínica.

Para mais informações, os beneficiários da Cabergs Saúde podem ligar para a Central de Atendimento através do telefone (54) 3455-4333. A Clínica Tacchini está aberta de segunda a sexta-feira, das 8h45 às 11h30 e das 13h30 às 18h30.

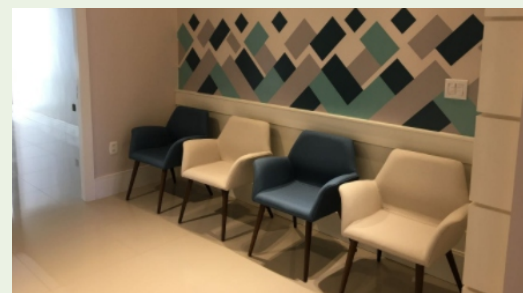

SAIBA COMO SOLICITAR O CERTIFICADO DE SUA APÓLICE



A Cabergs Seguros, em parceria com o Banrisul e a Icatu Seguros, comercializa apólices de seguro de vida, seguro de acidente pessoal, bem como seguro de diária de incapacidade temporária, para os funcionários do Banrisul, Badesul, da Fundação Banrisul, Cabergs Saúde e aos assistidos, pensionistas e autopatrocinados da Fundação Banrisul e Cabergs Corretora. O seguro de vida tem como objetivo garantir uma proteção financeira, tanto para você quando necessitar se ausentar temporariamente do trabalho, seja por doença ou acidente, como para sua família ou dependentes, caso venha a faltar-lhes.

Se você já contratou a sua apólice de seguro de vida em grupo, você poderá obter o certificado do seu seguro acessando ele através do site www.meusdocumentos.com.br. Basta fazer um cadastro para ter acesso a todos os seus seguros!

Para maiores esclarecimentos, entre em contato com a Cabergs Seguros através dos telefones: (51) 3262.9245, (51) 3262.9247, (51) 3262.9252, (51) 3262.9267, (51) 3262.9258, ou através do e-mail: seguros_vida@cabergsseguros.com.br



ENVELHECIMENTO SAUDÁVEL

A IDADE É VOCÊ QUEM FAZ!

O mês de abril na Cabergs foi dedicado ao envelhecimento saudável. Chegar saudável na terceira idade significa ser independente, ter autonomia, ser capaz de gerir a própria vida e realizar tarefas simples sem auxílio. Com o passar dos anos, o corpo e a mente vão mudando, e a perda da independência e da autonomia tornam-se realidade. Buscar atividades prazerosas, que diminuam o estresse e mantenham equilíbrio entre saúde física e mental, é fundamental na terceira idade. Manter hábitos saudáveis ao longo da vida aumenta as chances de chegar na velhice com corpo e mente ativos. Praticar exercícios físicos, ter uma alimentação saudável, dormir bem, exercitar o cérebro e deixar de lado maus hábitos são apenas algumas dicas de como envelhecer livre de algumas doenças comuns nessa idade. É importante lembrar que a expectativa de vida das pessoas cresceu muito nos

últimos tempos, por isso chegar na terceira idade com bem-estares físico, mental e social são características primordiais que identificam o bom estado de saúde. Mudanças físicas, emocionais e até espirituais são naturais da idade. Lidar com o envelhecimento pode ser uma tarefa difícil para o idoso e para as pessoas que o cercam. Para manter a mente ativa, é importante exercitá-la sempre. Quanto mais você praticar atividades que exercitem seu cérebro, maior será sua capacidade de raciocínio e sua agilidade. Procure manter-se ativo em todas as fases da vida, pois dessa forma você chegará e terá uma terceira idade plena, independente e feliz.



Em entrevista para a Cabergs, transmitida pelo facebook, no dia 1º de abril, a fisioterapeuta Juliessa Florian recomenda caminhadas, dança, ciclismo, jardinagem, hidroginástica, natação e atividades assistidas por profissionais, como pilates e musculação.



Exercitar a memória é importante para ter uma mente ativa. Na terceira idade, algumas funções do nosso corpo já não são mais como antes. As falhas de memória podem surgir a qualquer momento, por isso os exercícios que ajudam a manter o cérebro ativo devem ser praticados em todas as idades. Jogos como xadrez, caça-palavras, dominó e até atividades como dança, por exemplo, ajudam a exercitar o cérebro.

GESTÃO ECONÔMICO-FINANCEIRA

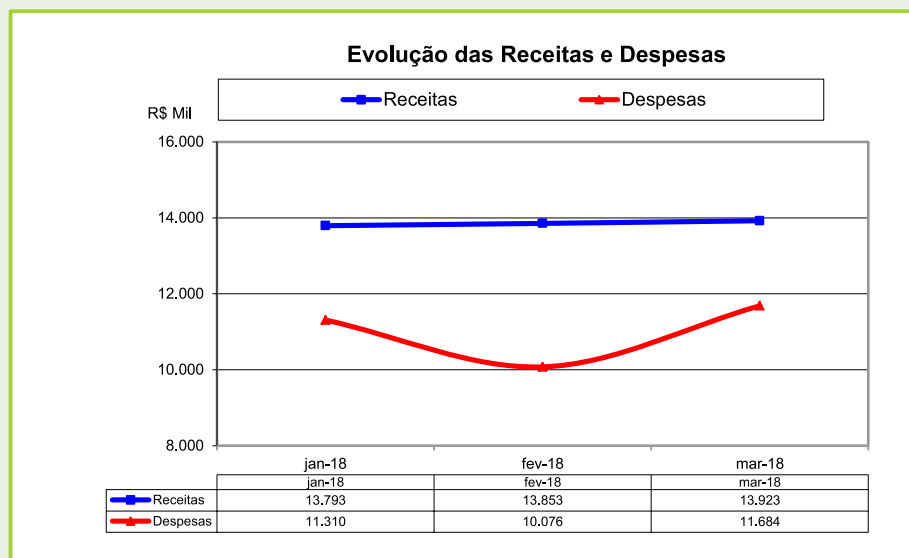

Receitas: contribuições dos associados e das patrocinadoras. Despesas: gastos assistenciais (consultas, exames, terapias e internações), mais as despesas administrativas.

As receitas não sofreram alteração relevante no período. Entretanto, as despesas cresceram 15,96%, resultado da sazonalidade na utilização dos planos. Na comparação do mesmo mês do ano anterior, as despesas cresceram 1,39%.

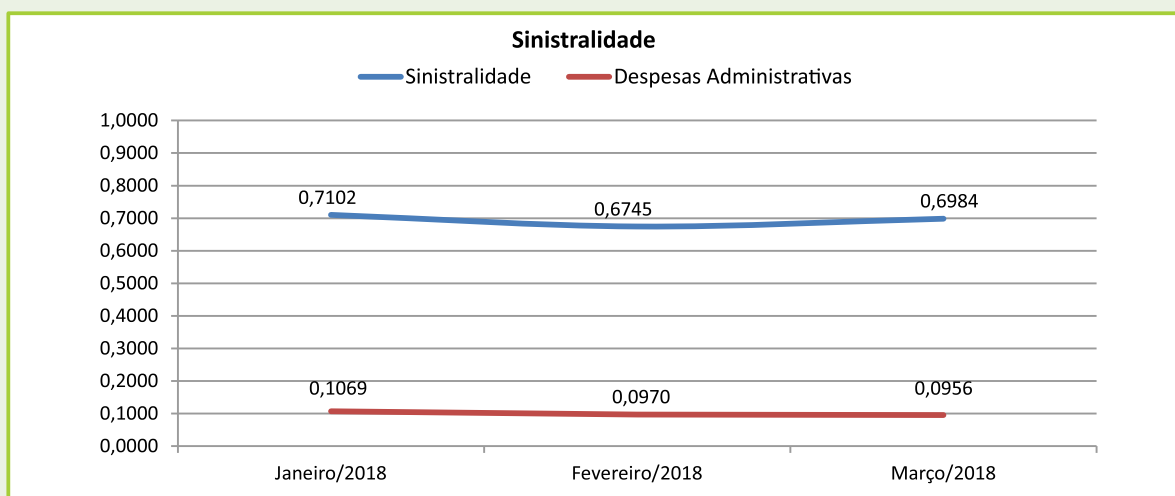

Índice de Sinistralidade = Despesas Assistenciais/Receitas de Contribuições

A sinistralidade demonstra a relação entre despesas assistenciais e o total das receitas de contribuições.

Índice de Despesas Administrativas = Despesas Administrativas/Contraprestações Efetivas

Mostra a relação entre despesas administrativas e o total das receitas com operação de planos de saúde (contribuições).

A sinistralidade no mês de março/2018 foi 5,15% menor que o mesmo período do ano anterior, resultado do crescimento de despesas abaixo do previsto para o mês.

INDICADORES DE ATENDIMENTO

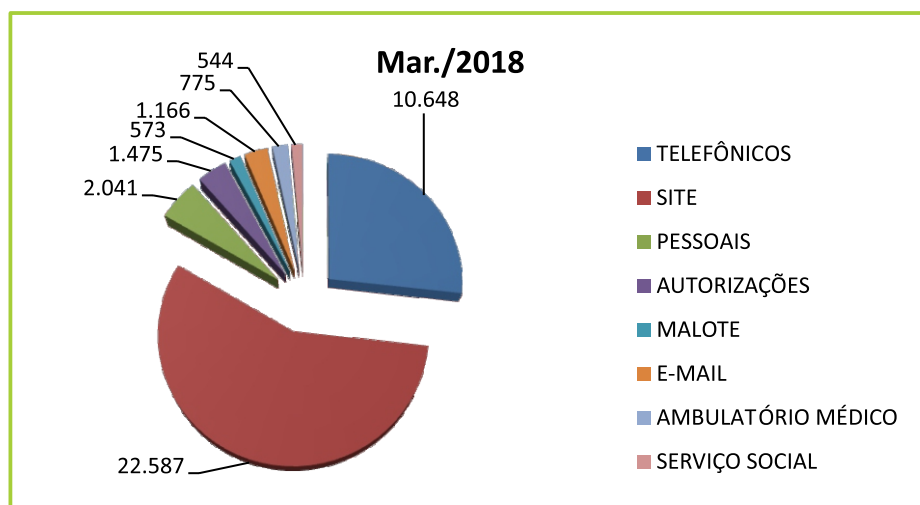

GESTÃO ASSISTENCIAL



QUANTIDADE DE PROCEDIMENTOS POR TIPO DE ATENDIMENTO

Tipo de Atendimento	Quantidade	Valor
Consultas	11.746	R\$ 1.055.147,30
Exames	54.147	R\$ 1.894.624,60
Tratamentos seriados	9.018	R\$ 861.707,20
Internações	2.036	R\$ 5.955.258,73
Procedimentos Odontológicos	5.227	R\$ 284.432,61
Total	82.174	R\$ 10.051.170,44

DESPESAS ASSISTENCIAIS POR FAIXA ETÁRIA

Faixa Etária	Valor Total Pago (PAM/PAM II/ASCP)	Valor Total Pago (POD/POD II)
0 a 18	R\$ 388.848,54	R\$ 38.767,09
19 a 23	R\$ 180.742,07	R\$ 17.477,66
24 a 28	R\$ 304.261,61	R\$ 16.893,68
29 a 33	R\$ 449.326,11	R\$ 23.934,52
34 a 38	R\$ 697.991,00	R\$ 30.492,80
39 a 43	R\$ 381.002,33	R\$ 18.112,86
44 a 48	R\$ 297.951,81	R\$ 11.900,73
49 a 53	R\$ 485.666,28	R\$ 27.386,78
54 a 58	R\$ 865.541,38	R\$ 39.062,99
59+	R\$ 5.715.406,70	R\$ 60.403,50
Total	R\$ 9.766.737,83	R\$ 284.432,61

PAGAMENTO REDE CREDENCIADA FARMÁCIAS

Programa	Quantidade de Compras	Valor Total Pago
PROFARM	10.214	R\$ 741.892,30
PROMED	8.022	R\$ 976.277,46
Total	18.236	R\$ 1.718.169,76

*PROMED – 50% desse valor é subsidiado pelas Patrocinadoras.

CREDENCIAMENTOS

Tipo de Credenciado	Credenciamentos
Clínicas	10
Dentistas	6
Farmácias	0
Hospitais	0
Laboratórios	2
Médicos	20
Total	38

Nesse mês, tivemos um descredenciamento por encerramento de atividade e outros dezesseis por falta de movimentação financeira nos últimos 24 meses.



11.746 Consultas médicas	54.147 Exames
2.036 Internações	5.227 Procedimentos Odontológicos
2.800 Pontos de atendimento	41.426 Vidas nos planos Médico-Hospitalares e Odontológicos
37.066 Contatos de associados – Central de Relacionamento	R\$ 10.051.170,44 Gastos em Assistência (PAM, POD e ASCP)

EXPEDIENTE

Informativo da Caixa dos Empregados do Banco do Estado do Rio Grande do Sul

ANS – nº 30731-9



Diretoria Executiva: Fernando Zingano – Dir.-Presidente, Roberto Noal Monteiro – Dir. Financeiro e Administrativo, Saulo C. dos Santos Junior – Dir. de Operações – www.cabergs.org.br – CNPJ 02.315.431/0001-72 – Rua Siqueira Campos, 736 – Porto Alegre/RS – CEP: 90010-000 – Relacionamento com Beneficiários: 0800-051-2142 – Coordenação: Daniela Beschoren – Conteúdo e diagramação: CM3 Comunicação – Revisão Textual: Gaia Revisão Textual - Fotos divulgação